全米批評家協会賞　National Society of Film Critics Awards

第11回　1976年

作品賞・外国語映画賞

Best Picture／Best Foreign Language Film

作品賞

All the President's Men

大統領の陰謀

アメリカ

Alan J. Pakula

アラン・J・パクラ

外国語作品賞

監督賞・脚本賞

Best Director／Best Screenplay

監督賞

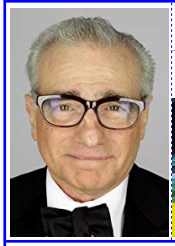

Martin Scorsese

マーティン・スコセッシ

Taxi Driver

タクシードライバー

アメリカ

脚本賞

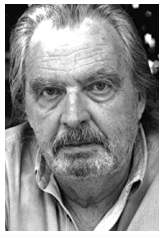

Alain Tanner

アラン・タネール

Jonas Qui Aura 25 And En L'an 2000

ジョナスは２０００年に２５才になる

スイス／フランス

脚本賞

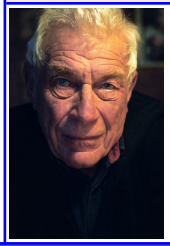

John Berger

ジョン・バージャー

Jonas Qui Aura 25 And En L'an 2000

ジョナスは２０００年に２５才になる

スイス／フランス

主演・助演　男優賞・女優賞

Best Performance by an Actor/Actress in a Motion Picture／Best Performance by an Actor/Actress in a Supporting Role in a Motion Picture

主演男優賞

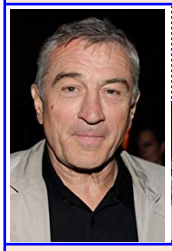

Robert De Niro

ロバート・デ・ニーロ

Taxi Driver

タクシードライバー

アメリカ

主演女優賞

Sissy Spacek

シシー・スペイセク

Carrie

キャリー

アメリカ

助演男優賞

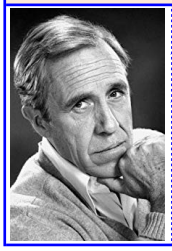

Jason Robards

ジェイソン・ロバーズ

All the President's Men

大統領の陰謀

アメリカ

助演女優賞

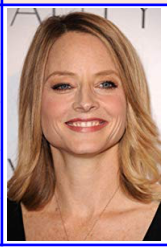

Jodie Foster

ジョディ・フォスター

Taxi Driver

タクシードライバー

アメリカ

第12回　1977年

作品賞・外国語映画賞

Best Picture／Best Foreign Language Film

作品賞

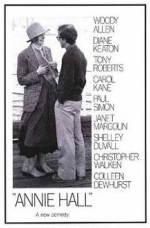

Annie Hall

アニー・ホール

アメリカ

Woody Allen

ウディ・アレン

外国語作品賞

監督賞・脚本賞

Best Director／Best Screenplay

監督賞

Luis Buñuel

ルイス・ブニュエル

Cet obscur objet du désir

欲望のあいまいな対象

フランス／スペイン

脚本賞

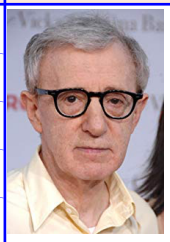

Woody Allen

ウディ・アレン

Annie Hall

アニー・ホール

アメリカ

脚本賞

Marshall Brickman

マーシャル・ブリックマン

Annie Hall

アニー・ホール

アメリカ

主演・助演　男優賞・女優賞

Best Performance by an Actor/Actress in a Motion Picture／Best Performance by an Actor/Actress in a Supporting Role in a Motion Picture

主演男優賞

Art Carney

アート・カーニー

The Late Show

レイト・ショー<未>

アメリカ

主演女優賞

Diane Keaton

ダイアン・キートン

Annie Hall

アニー・ホール

アメリカ

助演男優賞

Edward Fox

エドワード・フォックス

A Bridge Too Far

遠すぎた橋

イギリス／フランス

助演女優賞

Ann Wedgeworth

アン・ウェッジワース

Handle with Care

本邦未公開

アメリカ

第13回　1978年

作品賞・外国語映画賞

Best Picture／Best Foreign Language Film

作品賞

Préparez vos mouchoirs

ハンカチのご用意を

フランス

Bertrand Blier

ベルトラン・ブリエ

外国語作品賞

監督賞・脚本賞

Best Director／Best Screenplay

監督賞

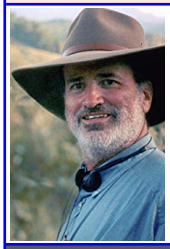

Terrence Malick

テレンス・マリック

Days of Heaven

天国の日々

アメリカ

脚本賞

Paul Mazursky

ポール・マザースキー

An Unmarried Woman

結婚しない女

アメリカ

主演・助演　男優賞・女優賞

Best Performance by an Actor/Actress in a Motion Picture／Best Performance by an Actor/Actress in a Supporting Role in a Motion Picture

主演男優賞

Gary Busey

ゲイリー・ビューシイ

The Buddy Holly Story

バディ・ホリー・ストーリー

アメリカ

主演女優賞

Ingrid Bergman

イングリッド・バーグマン

Autumn Sonata (Höstsonaten)

秋のソナタ

スウェーデン

助演男優賞

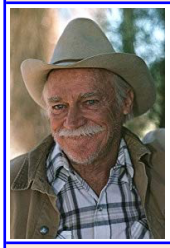

Richard Farnsworth

リチャード・ファーンズワース

Comes a Horseman

カムズ・ア・ホースマン

アメリカ

助演女優賞

Meryl Streep

メリル・ストリープ

The Deer Hunter

ディア・ハンター

アメリカ

助演男優賞

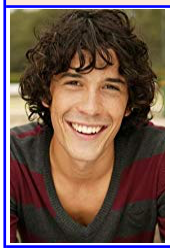

Robert Morley

ロバート・モーレイ

Who Is Killing The Great Chefs Of Europe?

料理長（シェフ）殿、ご用心

アメリカ

第14回　1979年

作品賞・外国語映画賞

Best Picture／Best Foreign Language Film

作品賞

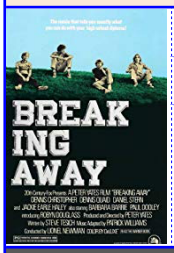

Breaking Away

ヤング・ゼネレーション

アメリカ

Peter Yates

ピーター・イェーツ

外国語作品賞

監督賞・脚本賞

Best Director／Best Screenplay

監督賞

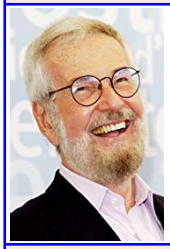

Robert Benton

ロバート・ベントン

Kramer vs. Kramer

クレイマー、クレイマー

アメリカ

脚本賞

Steve Tesich

スティーヴ・テシック

Breaking Away

ヤング・ゼネレーション

アメリカ

監督賞

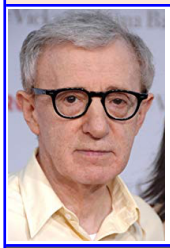

Woody Allen

ウディ・アレン

Manhattan

マンハッタン

アメリカ

主演・助演　男優賞・女優賞

Best Performance by an Actor/Actress in a Motion Picture／Best Performance by an Actor/Actress in a Supporting Role in a Motion Picture

主演男優賞

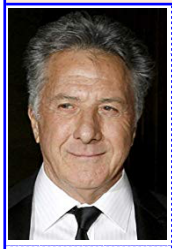

Dustin Hoffman

ダスティン・ホフマン

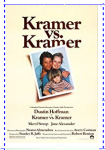

Kramer vs. Kramer

クレイマー、クレイマー

アメリカ

Agatha

アガサ／愛の失踪事件

アメリカ

主演女優賞

Sally Field

サリー・フィールド

Norma Rae

ノーマ・レイ

アメリカ

全米批評家協会賞　National Society of Film Critics Awards

助演男優賞		助演女優賞	
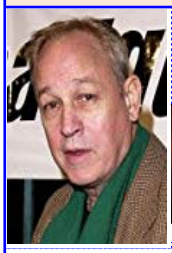	Frederic Forrest **フレデリック・フォレスト**		Meryl Streep **メリル・ストリープ**
	Apocalypse Now **地獄の黙示録** アメリカ	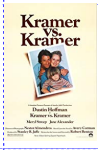	Kramer vs. Kramer **クレイマー、クレイマー** アメリカ
	The Rose **ローズ** アメリカ		Manhattan **マンハッタン** アメリカ
			The Seduction of Joe Tynan **或る上院議員の私生活** アメリカ

第15回　1980年

作品賞・外国語映画賞

Best Picture／Best Foreign Language Film

作品賞

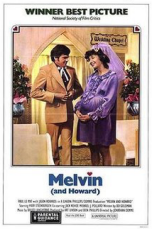

Melvin and Howard

メルビンとハワード

アメリカ

Jonathan Demme

ジョナサン・デミ

外国語作品賞

監督賞・脚本賞

Best Director／Best Screenplay

監督賞

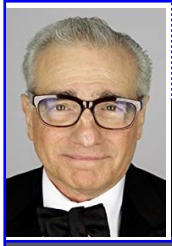

Martin Scorsese

マーティン・スコセッシ

Raging Bull

レイジング・ブル

アメリカ

脚本賞

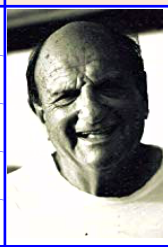

Bo Goldman

ボー・ゴールドマン

Melvin and Howard

メルビンとハワード

アメリカ

主演・助演　男優賞・女優賞

Best Performance by an Actor/Actress in a Motion Picture／Best Performance by an Actor/Actress in a Supporting Role in a Motion Picture

主演男優賞

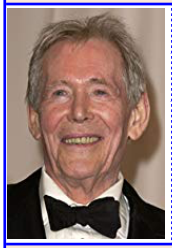

Peter O'Toole

ピーター・オトゥール

The Stunt Man

スタントマン

アメリカ

主演女優賞

Sissy Spacek

シシー・スペイセク

Coal Miner's Daughter

歌え！ロレッタ愛のために

アメリカ

助演男優賞

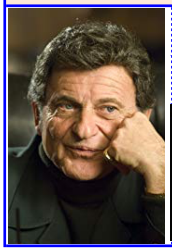

Joe Pesci

ジョー・ペシ

Raging Bull

レイジング・ブル

アメリカ

助演女優賞

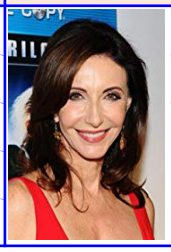

Mary Steenburgen

メアリー・スティーンバージェン

Melvin and Howard

メルビンとハワード

アメリカ

第16回　1981年

作品賞・外国語映画賞

Best Picture／Best Foreign Language Film

作品賞	外国語作品賞
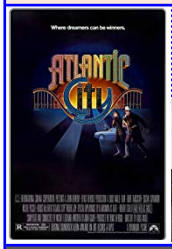 Atlantic City **アトランティック・シティ** フランス / カナダ Louis Malle **ルイ・マル**	

監督賞・脚本賞

Best Director／Best Screenplay

監督賞	脚本賞
Louis Malle **ルイ・マル** Atlantic City **アトランティック・シティ** アメリカ	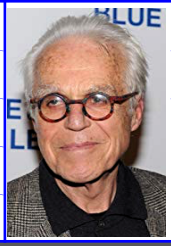 John Guare **ジョン・グェア** Atlantic City **アトランティック・シティ** アメリカ

主演・助演　男優賞・女優賞

Best Performance by an Actor/Actress in a Motion Picture／Best Performance by an Actor/Actress in a Supporting Role in a Motion Picture

主演男優賞	主演女優賞
Burt Lancaster **バート・ランカスター** Atlantic City **アトランティック・シティ** アメリカ	Marília Pêra **マリリア・ペーラ** Pixote **ピショット** ブラジル
助演男優賞	**助演女優賞**
Robert Preston **ロバート・プレストン** S.O.B. **S.O.B.** アメリカ	Maureen Stapleton **モーリン・ステイプルトン** Reds **レッズ** アメリカ

第17回　1982年

作品賞・外国語映画賞

Best Picture／Best Foreign Language Film

作品賞

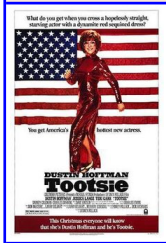

Tootsie

トッツィー

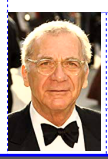

アメリカ

Sydney Pollack

シドニー・ポラック

外国語作品賞

監督賞・脚本賞

Best Director／Best Screenplay

監督賞

Steven Spielberg

スティーヴン・スピルバーグ

E.T. The Extra-Terrestrial

E.T.

アメリカ

脚本賞

Murray Schisgal

マレー・シスガル

Tootsie

トッツィー

アメリカ

脚本賞

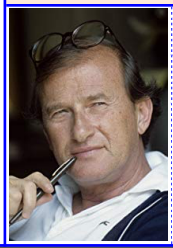

Larry Gelbart

ラリー・ゲルバート

Tootsie

トッツィー

アメリカ

主演・助演　男優賞・女優賞

Best Performance by an Actor/Actress in a Motion Picture／Best Performance by an Actor/Actress in a Supporting Role in a Motion Picture

主演男優賞

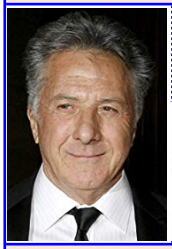

Dustin Hoffman

ダスティン・ホフマン

Tootsie

トッツィー

アメリカ

主演女優賞

Meryl Streep

メリル・ストリープ

Sophie's Choice

ソフィーの選択

アメリカ

助演男優賞

Mickey Rourke

ミッキー・ローク

Diner

ダイナー

アメリカ

助演女優賞

Jessica Lange

ジェシカ・ラング

Tootsie

トッツィー

アメリカ

第18回　1983年

作品賞・外国語映画賞

Best Picture／Best Foreign Language Film

作品賞

La notte di San Lorenzo

サン★ロレンツォの夜

イタリア

Fratelli Taviani、Paolo e Vittorio Taviani

タヴィアーニ兄弟

外国語作品賞

監督賞・脚本賞

Best Director／Best Screenplay

監督賞

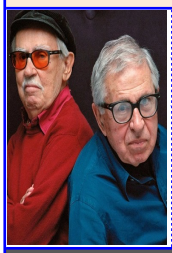

Fratelli Taviani、Paolo e Vittorio Taviani

タヴィアーニ兄弟

La notte di San Lorenzo

サン★ロレンツォの夜

イタリア

脚本賞

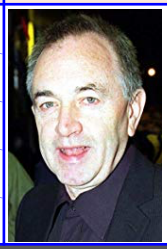

Bill Forsyth

ビル・フォーサイス

Local Hero

ローカル・ヒーロー／夢に生きた男

イギリス

主演・助演　男優賞・女優賞

Best Performance by an Actor/Actress in a Motion Picture／Best Performance by an Actor/Actress in a Supporting Role in a Motion Picture

主演男優賞

Gérard Depardieu

ジェラール・ドパルデュー

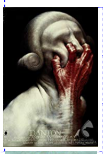

Danton

ダントン

フランス／ポーランド

Le retour de Martin Guerre

マルタン・ゲールの帰還<未>

フランス

主演女優賞

Debra Winger

デブラ・ウィンガー

Terms of Endearment

愛と追憶の日々

アメリカ

助演男優賞

Jack Nicholson

ジャック・ニコルソン

Terms of Endearment

愛と追憶の日々

アメリカ

助演女優賞

Sandra Bernhard

サンドラ・バーンハード

The King of Comedy

キング・オブ・コメディ

アメリカ

第19回　1984年

作品賞・外国語映画賞

Best Picture／Best Foreign Language Film

作品賞

Stranger Than Paradise

ストレンジャー・ザン・パラダイス

アメリカ

Jim Jarmusch

ジム・ジャームッシュ

外国語作品賞

監督賞・脚本賞

Best Director／Best Screenplay

監督賞

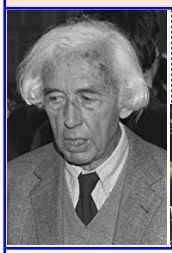

Robert Bresson

ロベール・ブレッソン

L'Argent

ラルジャン

フランス／スイス

脚本賞

Babaloo Mandel

ババルー・マンデル

Splash

スプラッシュ

アメリカ

脚本賞

Lowell Ganz

ローウェル・ガンツ

Splash

スプラッシュ

アメリカ

脚本賞

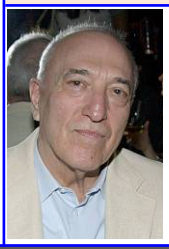

Bruce Jay Friedman

ブルース・J・フリードマン

Splash

スプラッシュ

アメリカ

主演・助演　男優賞・女優賞

Best Performance by an Actor/Actress in a Motion Picture／Best Performance by an Actor/Actress in a Supporting Role in a Motion Picture

主演男優賞

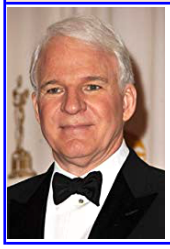

Steve Martin

スティーヴ・マーティン

All of Me

オール・オブ・ミー／突然半身が女に！

アメリカ

主演女優賞

Vanessa Redgrave

ヴァネッサ・レッドグレーヴ

The Bostonians

ボストニアン

イギリス

全米批評家協会賞　National Society of Film Critics Awards

助演男優賞		助演女優賞	
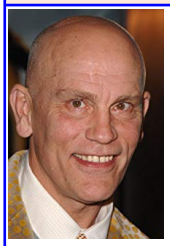	John Malkovich **ジョン・マルコヴィッチ**		Melanie Griffith **メラニー・グリフィス**
	Places in the Heart **プレイス・イン・ザ・ハート** アメリカ		Body Double **ボディ・ダブル** アメリカ
	The Killing Fields **キリング・フィールド** イギリス		

第20回　1985年

作品賞・外国語映画賞

Best Picture／Best Foreign Language Film

作品賞

乱

日　本

黒澤　明

外国語作品賞

監督賞・脚本賞

Best Director／Best Screenplay

監督賞

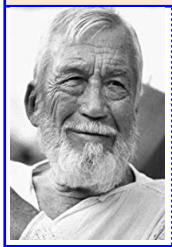

John Huston

ジョン・ヒューストン

Prizzi's Honor

女と男の名誉

アメリカ

脚本賞

Albert Brooks

アルバート・ブルックス

Lost in America

ゴー！★ゴー！アメリカ／我ら放浪族<未>

アメリカ

脚本賞

Monica Johnson

モニカ・ジョンソン

Lost in America

ゴー！★ゴー！アメリカ／我ら放浪族<未>

アメリカ

主演・助演　男優賞・女優賞

Best Performance by an Actor/Actress in a Motion Picture／Best Performance by an Actor/Actress in a Supporting Role in a Motion Picture

主演男優賞

Jack Nicholson

ジャック・ニコルソン

Prizzi's Honor

女と男の名誉

アメリカ

主演女優賞

Vanessa Redgrave

ヴァネッサ・レッドグレーヴ

Wetherby

ウェザビー

イギリス

全米批評家協会賞　National Society of Film Critics Awards

助演男優賞			助演女優賞		
	John Gielgud			Anjelica Huston	
	ジョン・ギールグッド			**アンジェリカ・ヒューストン**	
		Plenty and The Shooting Party			Prizzi's Honor
		プレンティ			**女と男の名誉**
		アメリカ			アメリカ
		The Shooting Party			
		本邦未公開			
		イギリス			